

Heilbrigðisstofnanir á Húsavík

Tillaga að deiliskipulagi.

Upplýsingar þessi er hluti af deiliskipulagstillögu fyrir Heilbrigðisstofnanir á Húsavík.
Með upplýsingum fylgir greinargerð og skipulagsskilmálar dags. 24. nóvember 2020.

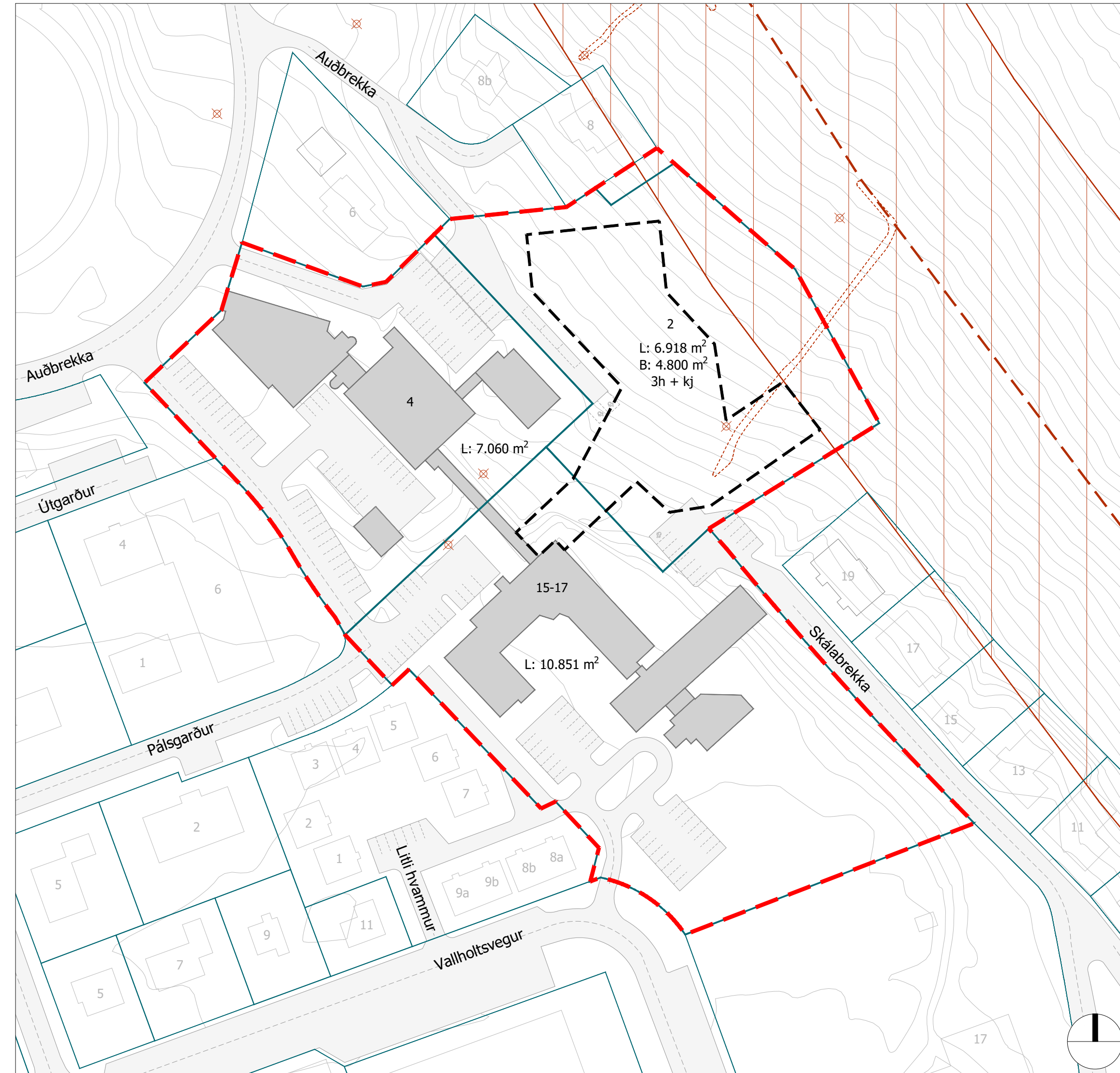

Tillaga að deiliskipulagi heilbrigðisstofnana á Húsavík í msk. 1:1000



Skýringarmynd:
Hluti aðalskipulags Norðurbings 2010-2030 m.s.br.



Skýringarmynd:
Tillaga að breytingu á Aðalskipulagi Norðurbings 2010-2030, sem unnin er að samhlíða tillögu að deiliskipulagi.

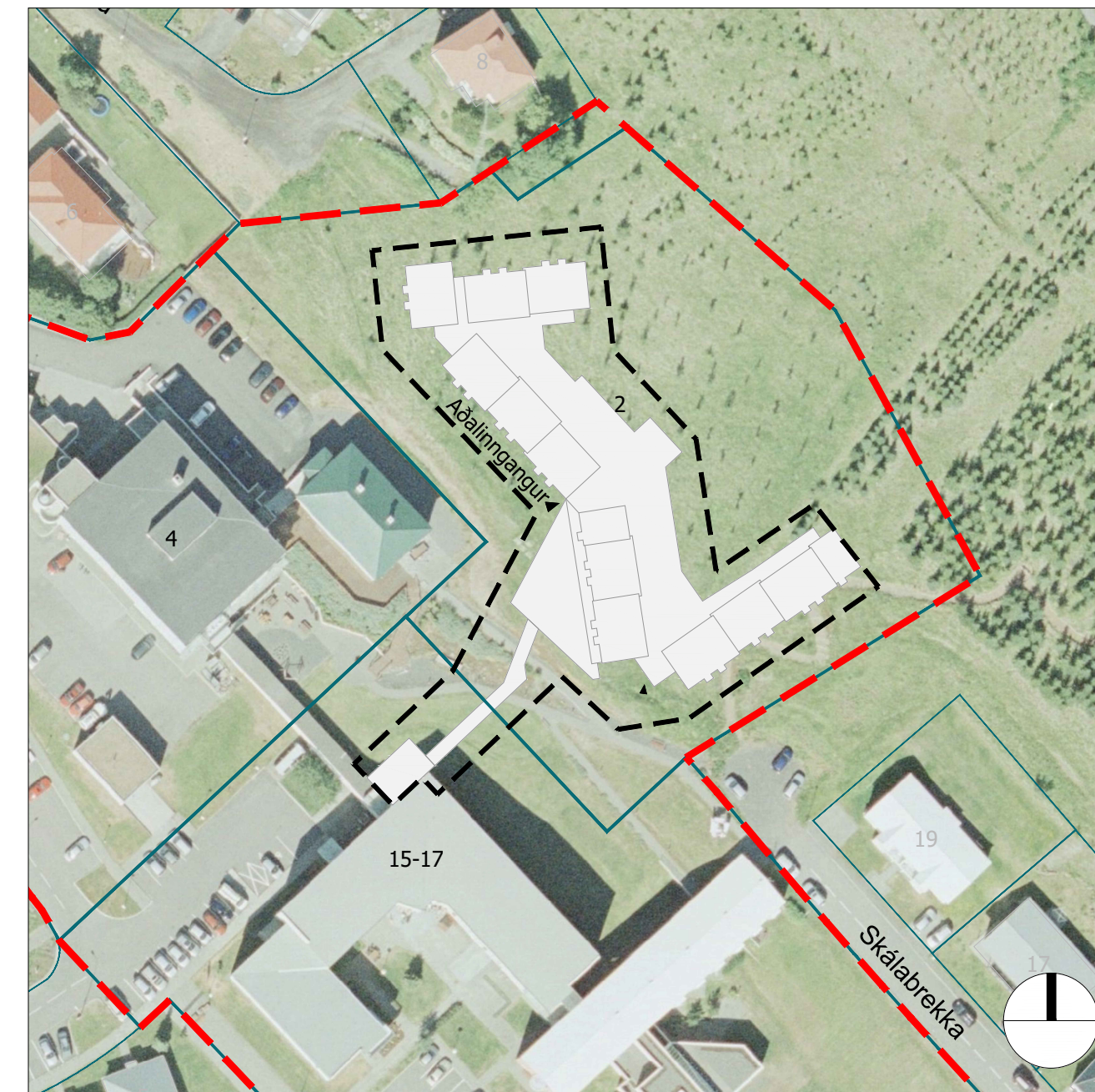

Skýringarmynd: Nýtt hjúkrunarheimili skv. vinningstillögu Arkís arkitekta í msk. 1:1000.

Skýringar

- Mörk deiliskipulags
- Lóðamörk
- Byggingarreitur

- L: 10 m² Stærð lóðar
- B: 10 m² Hámarks byggingarmagn
- 1h + kj Hámarksfjöldi hæða

- Svæði undir náttúruvá
- Jarðsprunga
- ✕ Fornminjar
- ⊗ Uppmældar fornminjar

Deiliskipulag þetta hefur fengið meðferð í samræmi við ákvæði 41 gr. skipulagslaga nr. 123/2010 m.s.br. og var samþykkt í bæjarstjórn Norðurbings þann

Auglýsing um gildistöku deiliskipulagsins var birt í B-deild Stjórnartíðinda þann

f.h. Norðurbings

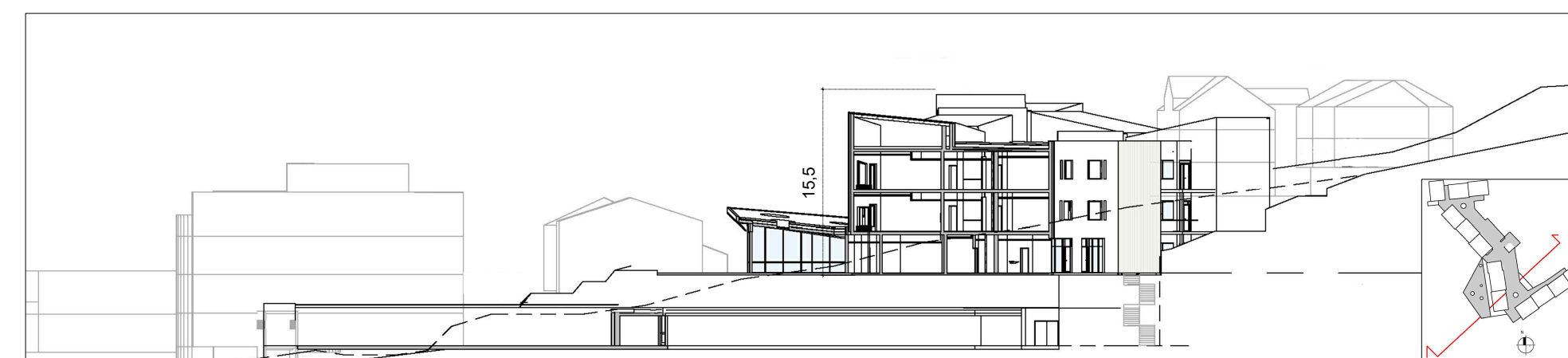
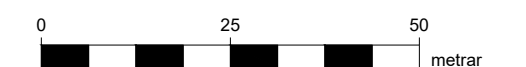

Skýringarmynd: Snið gegnum hjúkrunarheimili og tengingang í msk. 1:500



Skýringarmynd: Ásýnd hjúkrunarheimilis, framhlíð í msk. 1:500



Dags.: 24. nóvember 2020	Mælikvarði: 1:1000 @ A2	Útgáfunr.: A1418-025-U01
Teikn./Yfirfarið: ÞK/HB	Teikn.nr.: 1/1	