

Fjöldi bifreiða

Kvörðunarfasti: 1

1. tafla. Tímabil mælinga á ársgrundvelli.

Tímabil mælinga	2020	2021	2022
Frá:	1. jan.	1. jan.	1. jan.
Til:	31. des.	31. des.	31. des.
Taldir dagar:	314	365	365
Daga vantar:	52	0	0

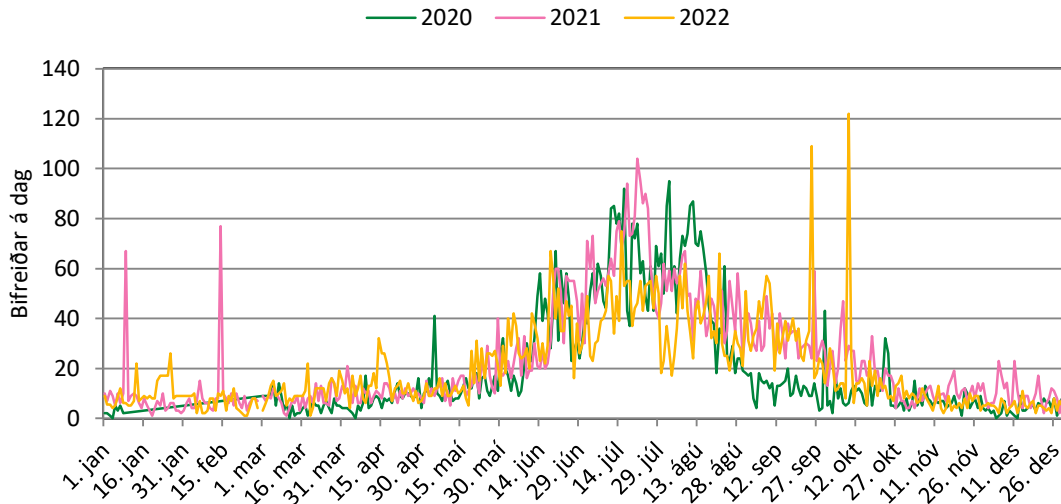

1. mynd. Bifreiðar á dag allt árið.

Mælitímabil má sjá í töflu hér til hliðar
 Notaðar voru ISO 8603 staðlaðar vikur til
 þess að minnka frávík milli ára. Hvert tímabil
 hefst á mánudegi tilgreindrar viku og endar á
 sunnudegi tilgreindrar viku. Tímabilið Hávetur
 nær yfir í 7. viku næsta árs.

2. tafla. Tímabil eftir ISO vikum.

Tímabil	ISO vikur
Síðla vetrar	8 - 15
Vetrarlok	16 - 22
Vor	23 - 27
Háönn	28 - 32
Haust	33 - 37
Framan af vetri	38 - 43
Hávetur	44 - 7

3. tafla. Meðalfjöldi bifreiða á dag.

	2020	2021	2022
Síðla vetrar		9	12
Vetrarlok	12	14	16
Vor	35	43	35
Háönn	64	64	44
Haust	32	38	36
Framan af vetri	12	22	22
Hávetur	7	9	

4. tafla. Heildarfjöldi bifreiða á tímabili.

	2020	2021	2022
Síðla vetrar		485	681
Vetrarlok	592	705	795
Vor	1.215	1.492	1.238
Háönn	2.247	2.231	1.529
Haust	1.129	1.318	1.275
Framan af vetri	493	922	910
Hávetur	835	1.030	
Samtals		8.183	
Breyting			

Fjöldi bifreiða

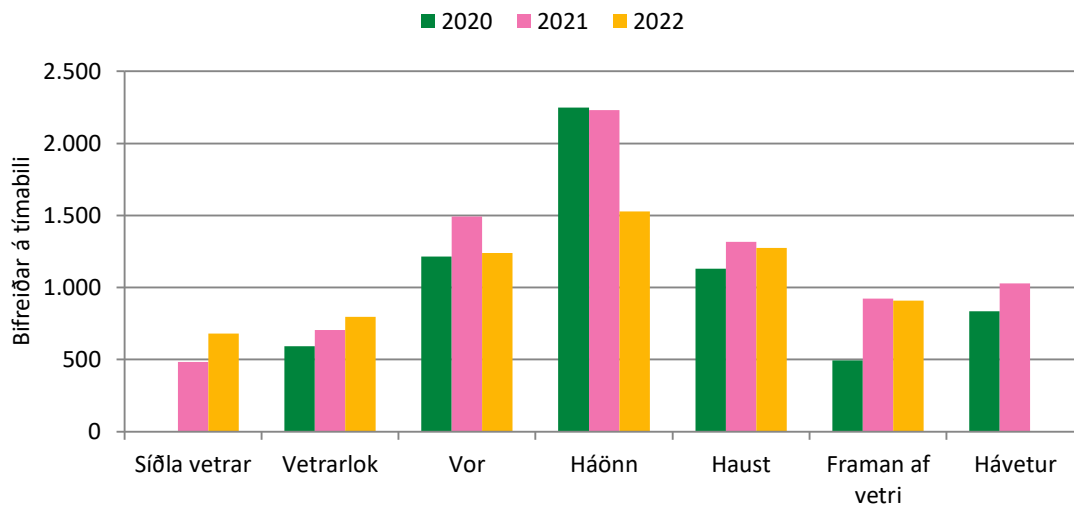

2. mynd. Talningum dreift á tímabil.

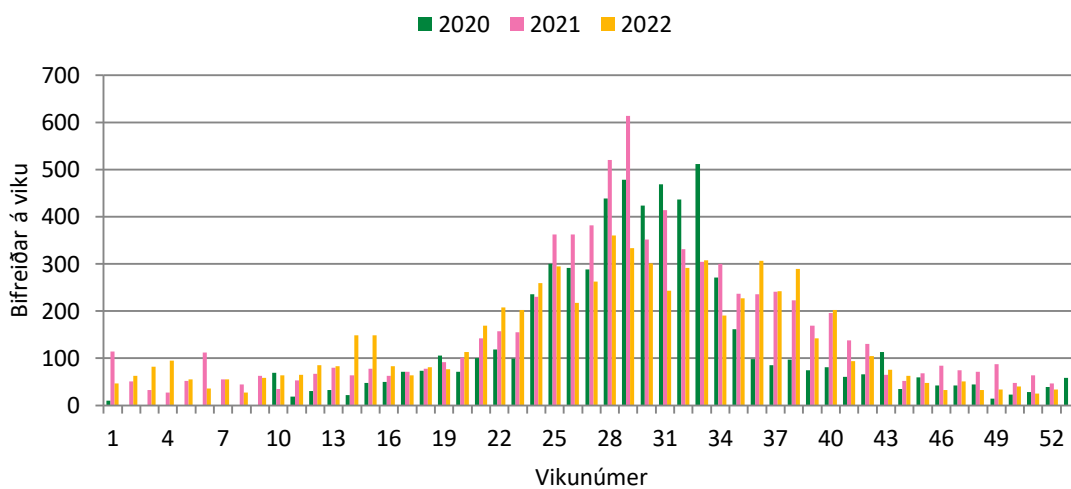

3. mynd. Talningum dreift á vikur.

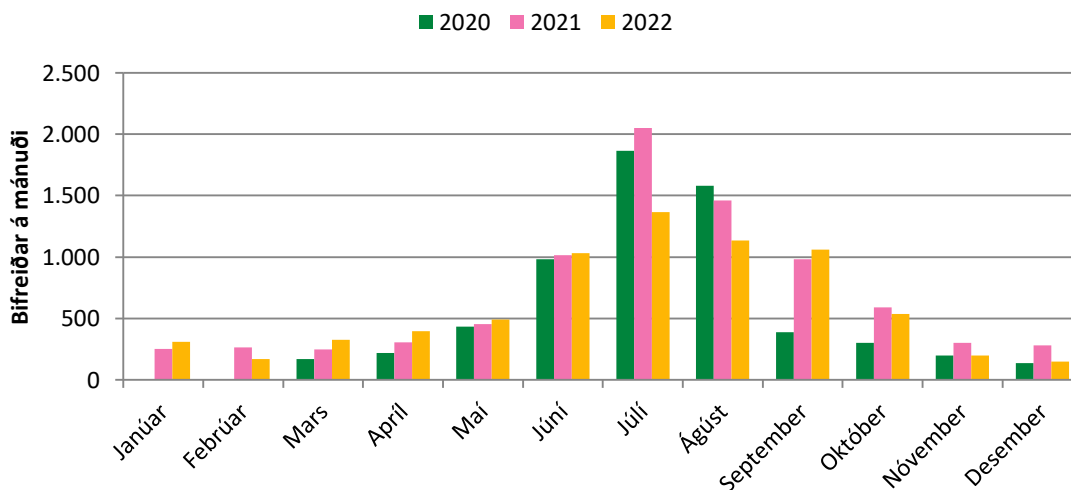

4. mynd. Talningum dreift á mánuði.

Fjöldi bifreiða

5. tafla. Talningar eftir árum.

	Alls	Breyting	%	6. tafla. Hæstu talningar.		
				Flestar bifreiðar	Þann	
2020				2020		
2021	8.207			2021	104	21.júl
2022	7.167	-13%		2022	122	9.okt

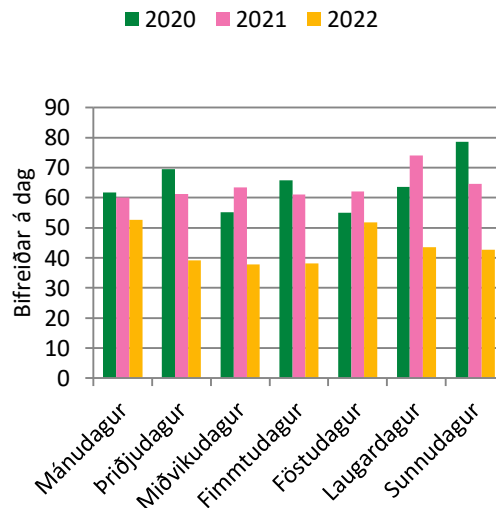
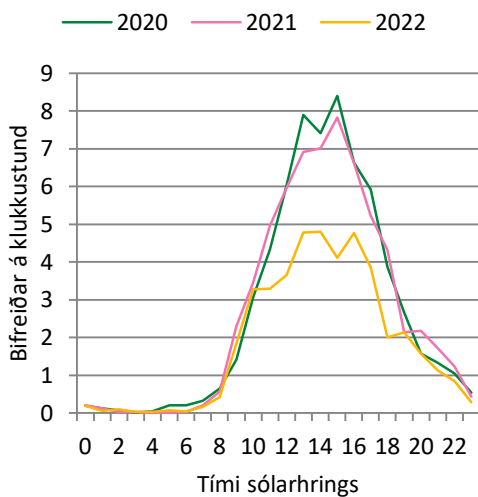

5. mynd. Dreifing eftir tíma dags á Háönn.

6. mynd. Dreifing eftir vikudögum á Háönn.

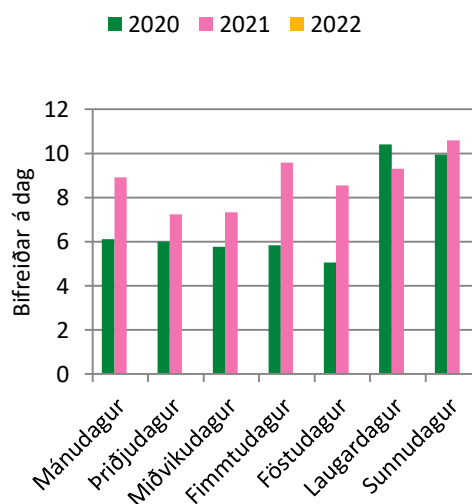
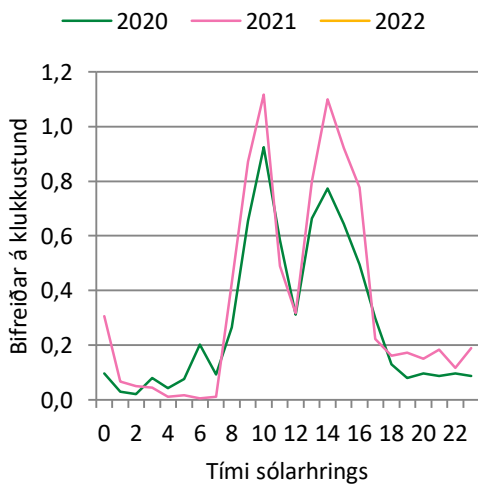

7. mynd. Dreifing eftir tíma dags um Hávetur.

8. mynd. Dreifing eftir vikudögum, Hávetur.

Fjöldi gesta

Reiknað er með: 3,0 manns í hverri bifreið.

7. tafla. Meðalfjöldi gesta á dag.

	2020	2021	2022
Síðla vetrar		26	36
Vetrarlok	36	43	49
Vor	104	128	106
Háönn	193	191	131
Haust	97	113	109
Framan af vetri	35	66	65
Hávetur	22	28	

8. tafla. Heildarfjöldi gesta yfir sumarið.

	2020	2021	2022
Vor	3.645	4.476	3.714
Háönn	6.741	6.693	4.587
Haust	3.387	3.954	3.825
Samtals	13.773	15.123	12.126
Breyting	10%	10%	-20%

9. tafla. Heildarfjöldi gesta á ári.

	2020	2021	2022
Síðla vetrar		1.455	2.043
Vetrarlok	1.776	2.115	2.385
Vor	3.645	4.476	3.714
Háönn	6.741	6.693	4.587
Haust	3.387	3.954	3.825
Framan af vetri	1.479	2.766	2.730
Hávetur	2.505	3.089	
Samtals		24.548	
Breyting			

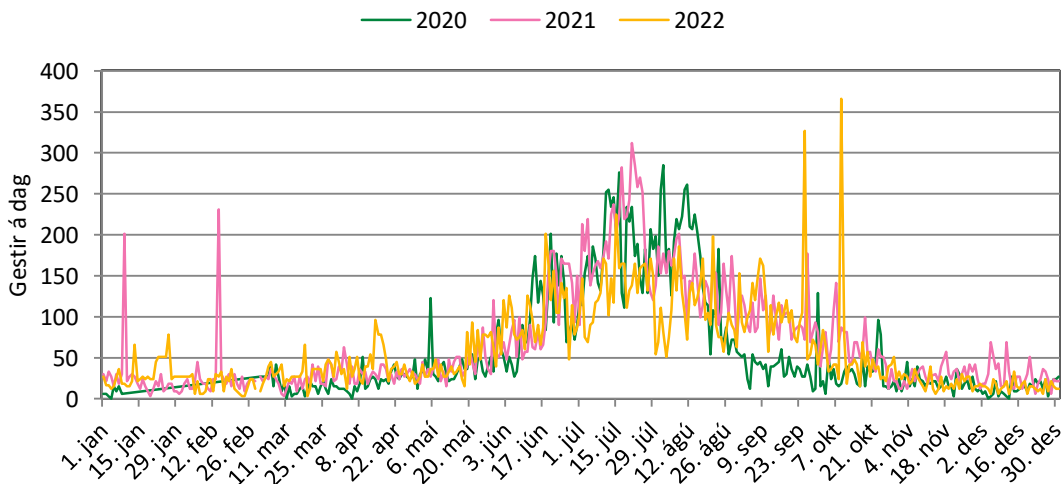

9. mynd. Gestir á dag allt árið.

Fjöldi gesta

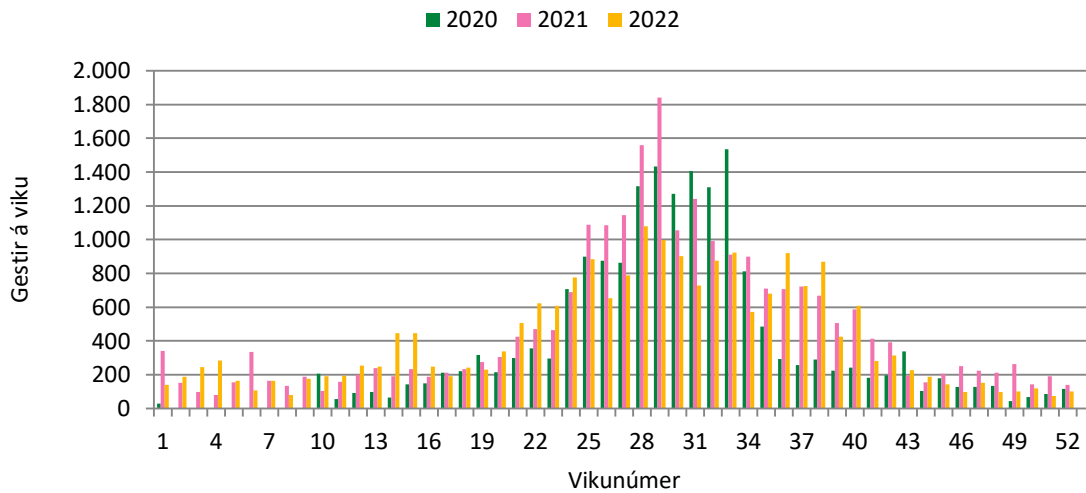

10. mynd. Gestir á viku.

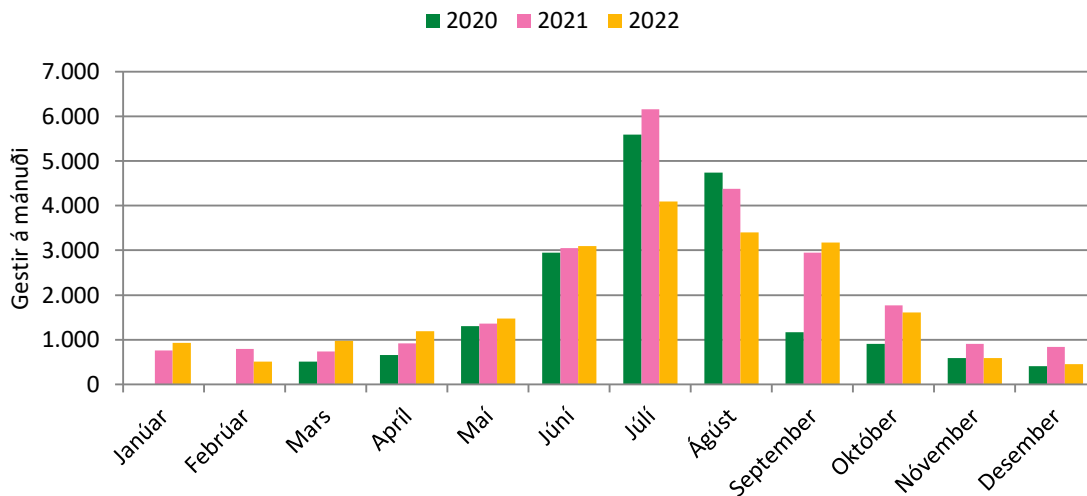

11. mynd. Gestir á mánuði.

10. tafla. Gestir á mánuði.

	2020	2021	2022
Janúar		759	932
Febrúar		792	504
Mars	510	738	978
Apríl	657	921	1.185
Maí	1.302	1.356	1.473
Júní	2.943	3.048	3.096
Júlí	5.592	6.153	4.098
Agúst	4.740	4.383	3.402
September	1.164	2.952	3.180
Október	909	1.773	1.611
Nóvember	591	905	591
Desember	402	842	450
Alls:		24.622	21.500
Breyting milli ára:			-3.122
Breyting (%):			-12,7%
Taldir dagar:	314	365	365
Daga vantar:	52	0	0

Heimskautsgerði

Kvörðuð gögn

Fjöldi gesta

Fjöldi gesta

11. tafla. Breyting milli ára (gestir).

	2020	2021	2022
Janúar			173
Febrúar			-288
Mars		228	240
Apríl		264	264
Maí		54	117
Júní	-453	105	48
Júlí	723	561	-2.055
Ágúst	1.680	-357	-981
September	-1.452	1.788	228
Október	-759	864	-162
Nóvember	-3	314	-314
Desember	36	440	-392
Breyting:			-3.122

12. tafla. Hlutfallsleg breyting milli ára (gestir).

	2020	2021	2022
Janúar			23%
Febrúar			-36%
Mars		45%	33%
Apríl		40%	29%
Maí		4%	9%
Júní	-13%	4%	2%
Júlí	15%	10%	-33%
Ágúst	55%	-8%	-22%
September	-56%	154%	8%
Október	-46%	95%	-9%
Nóvember	-1%	53%	-35%
Desember	10%	110%	-47%
Breyting (%):			-12,7%

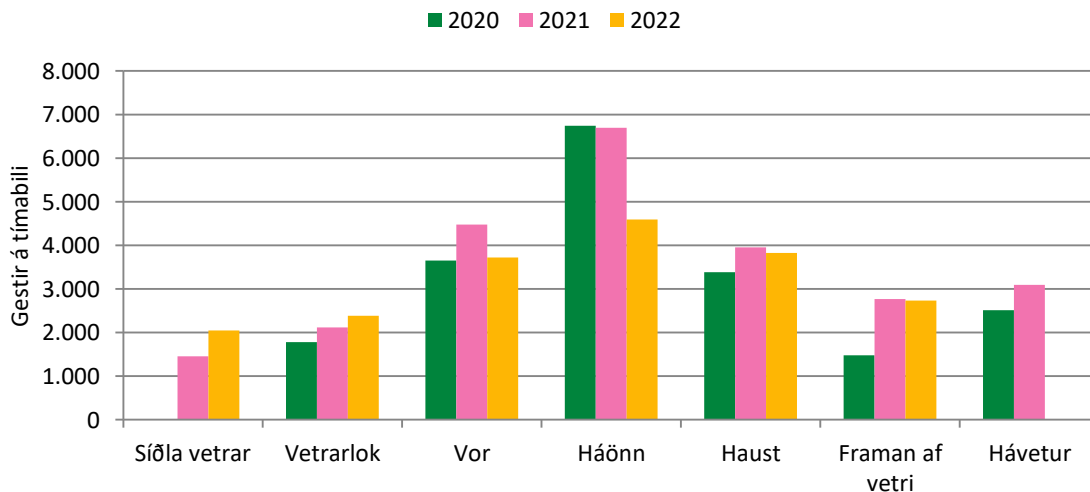

12. mynd. Gestir á tímabili.

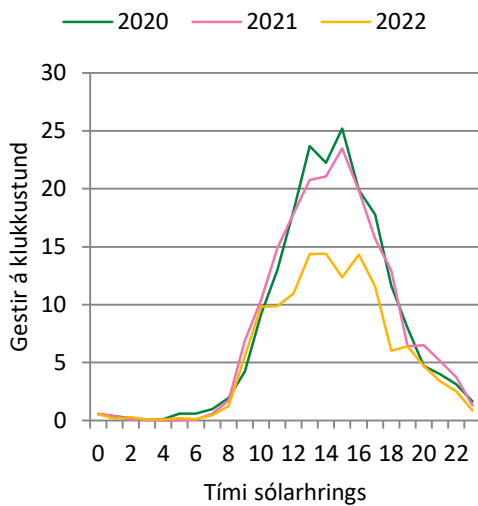

13. mynd. Dreifing gesta eftir tíma dags á Háönn.

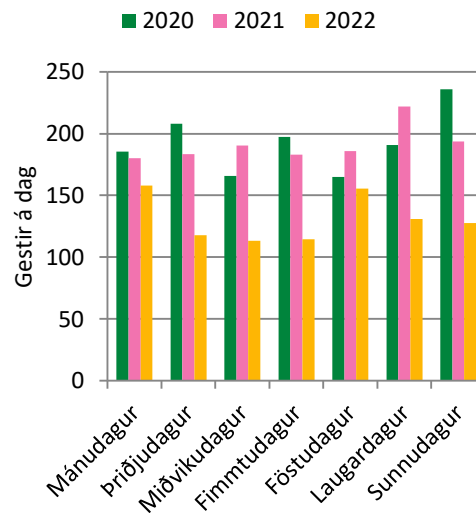

14. mynd. Dreifing gesta eftir vikudögum á Háönn.

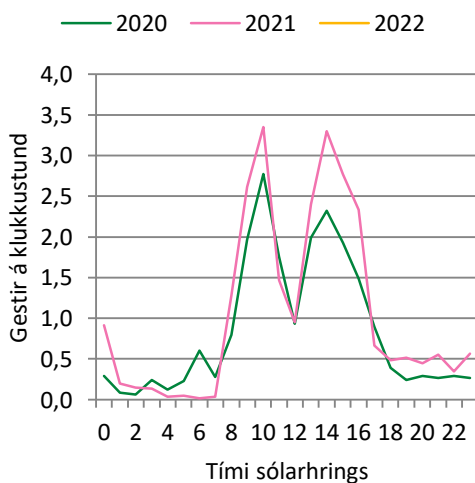

15. mynd. Dreifing gesta eftir tíma dags um Hávetur.

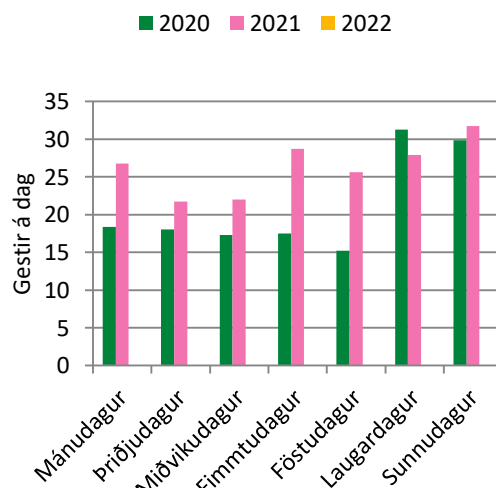

16. mynd. Dreifing gesta eftir vikudögum um Hávetur.

Dagsetning

Athugasemd

- 25.3.2022 Toppar fjarlægðir og dagar nálgaðir frá næstu dögum. Þeir koma bara á vetrin. Ég skoðaði vind á Akureyri hjá Veðurstofunni og toppar passa við mikinn vind þar. Hringdi í Nönnu og bað hana um að stytta staurinn og festa betur. RÓ
- 14.7.2022 Fjarlægði toppa 21. til 24. mars og nálgaði þá daga með meðaltali næstu 5 daga.
- 31.8.2022 RÓ 7. júlí vantaði og var nálgaður með meðaltali 5 næstu daga á undan og 5 næstu daga á eftir. Nálgaði 30. og 31. ágúst til bráðabirgða. Hverfur næst þegar lesið er af.
- 8.12.2022 RÓ Það eru toppar 25.9.2022 og 9.10.2022. Eru á dagtíma og eitthvað frameftir kvöldi. Ég fjarlægði þá ekki í þetta sinn en gott væri að finna ástæðuna.
- 13.1.2023 RÓ Nanna hefur ekki fundið neina skýringu á þessum toppum. Ég læt þá standa.